

Plan du rez-de-chaussée

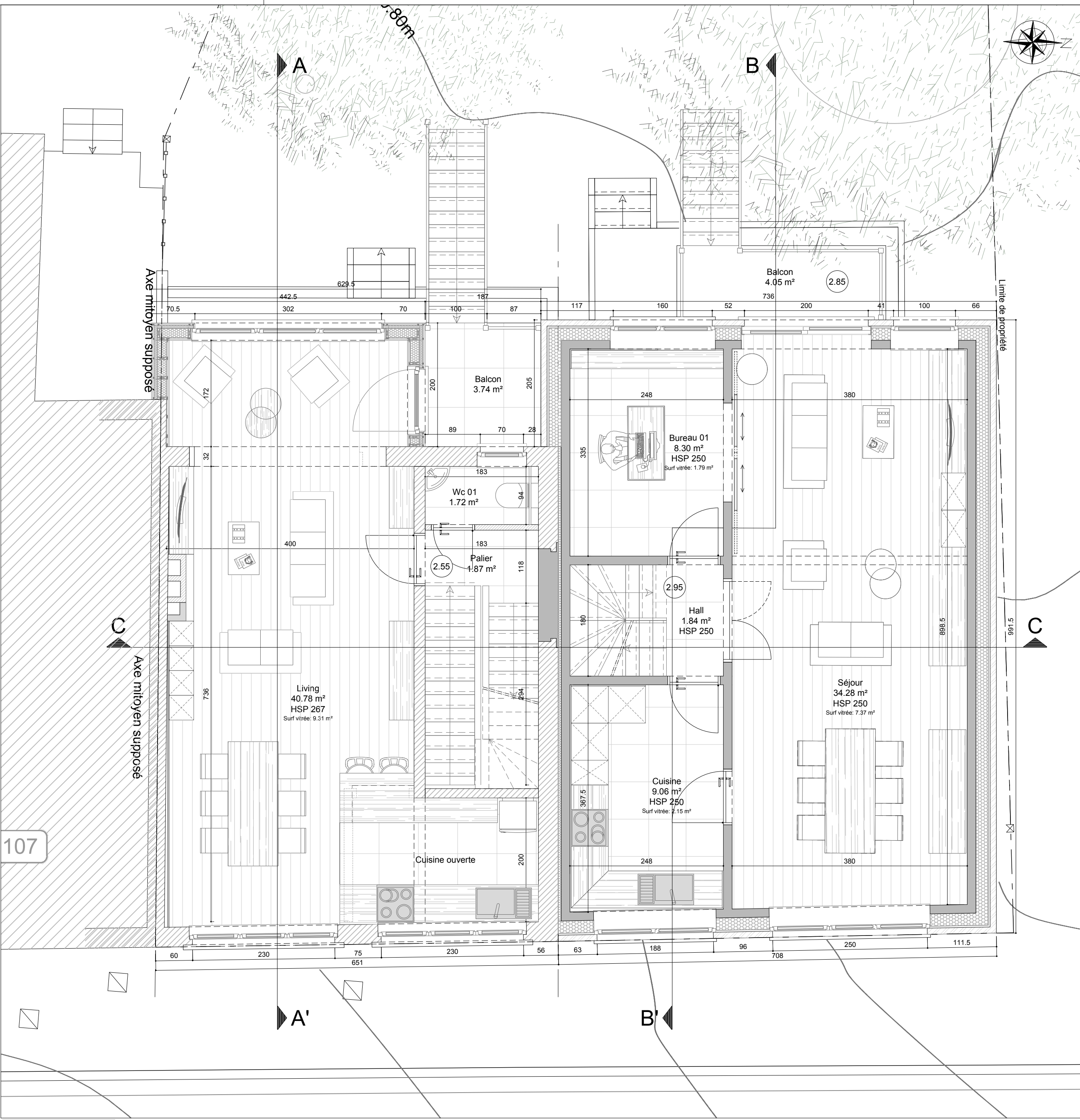

Plan du 1er étage

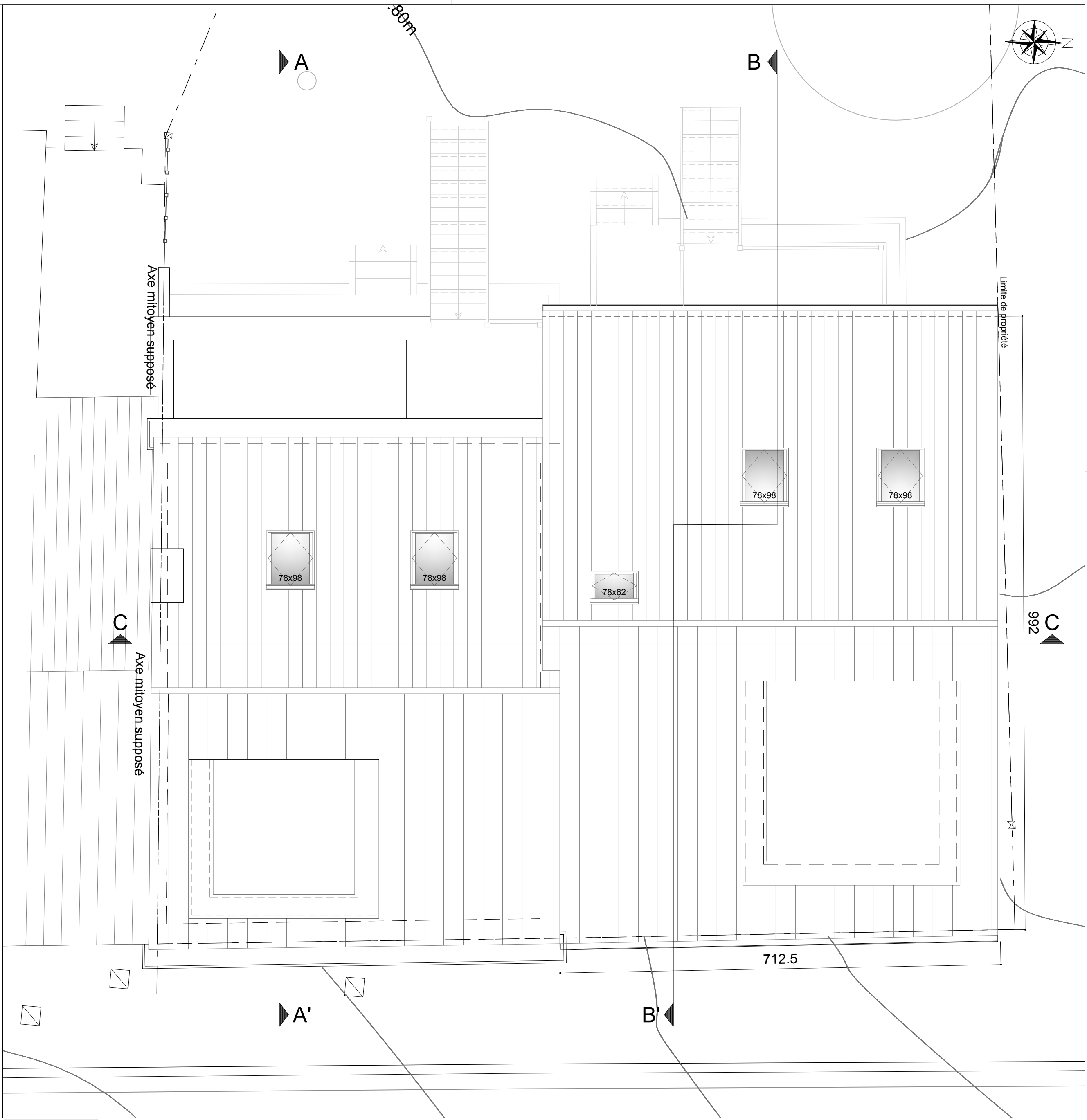

Plan de toiture

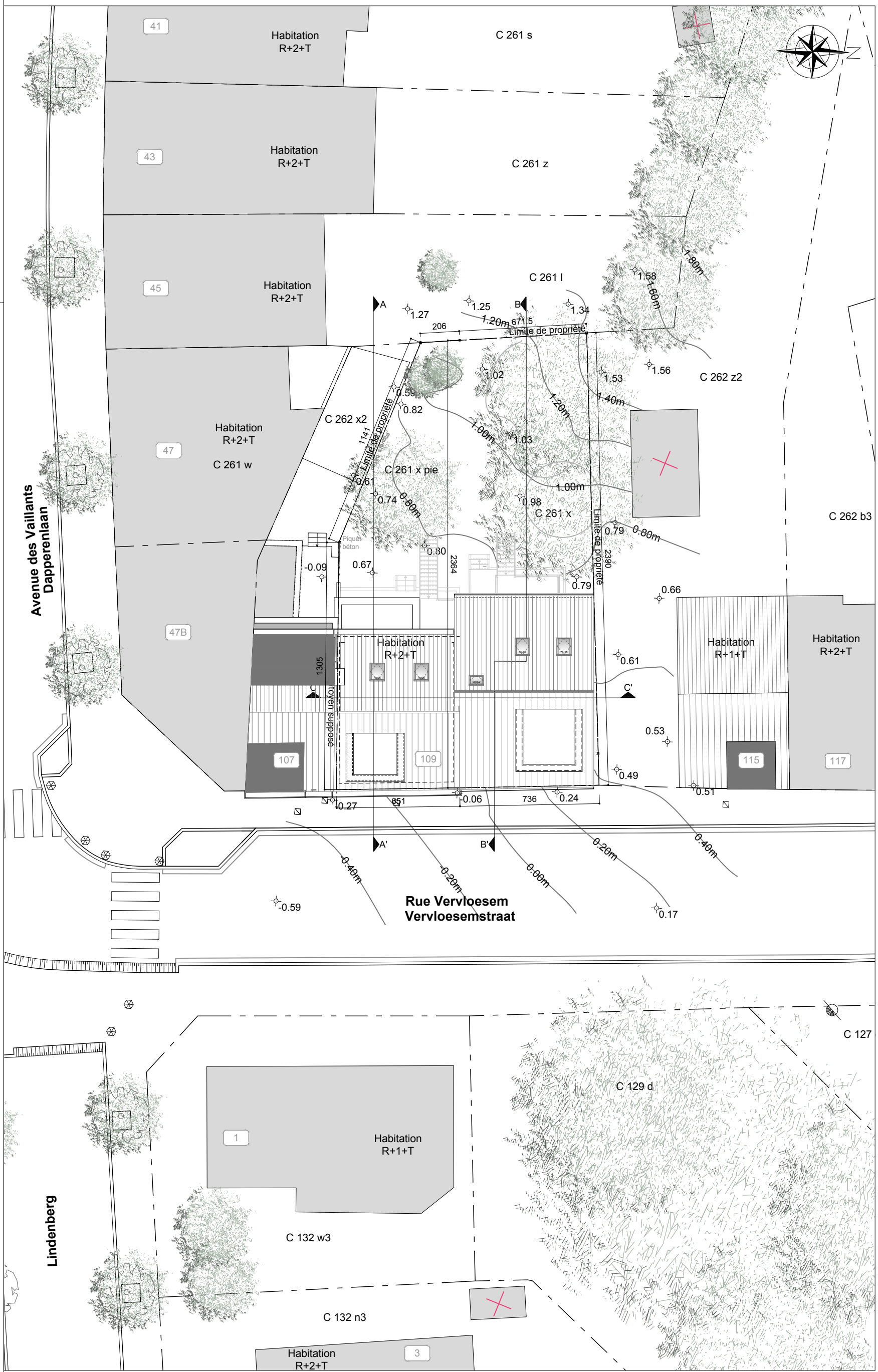

Plan d'implantation_1/200

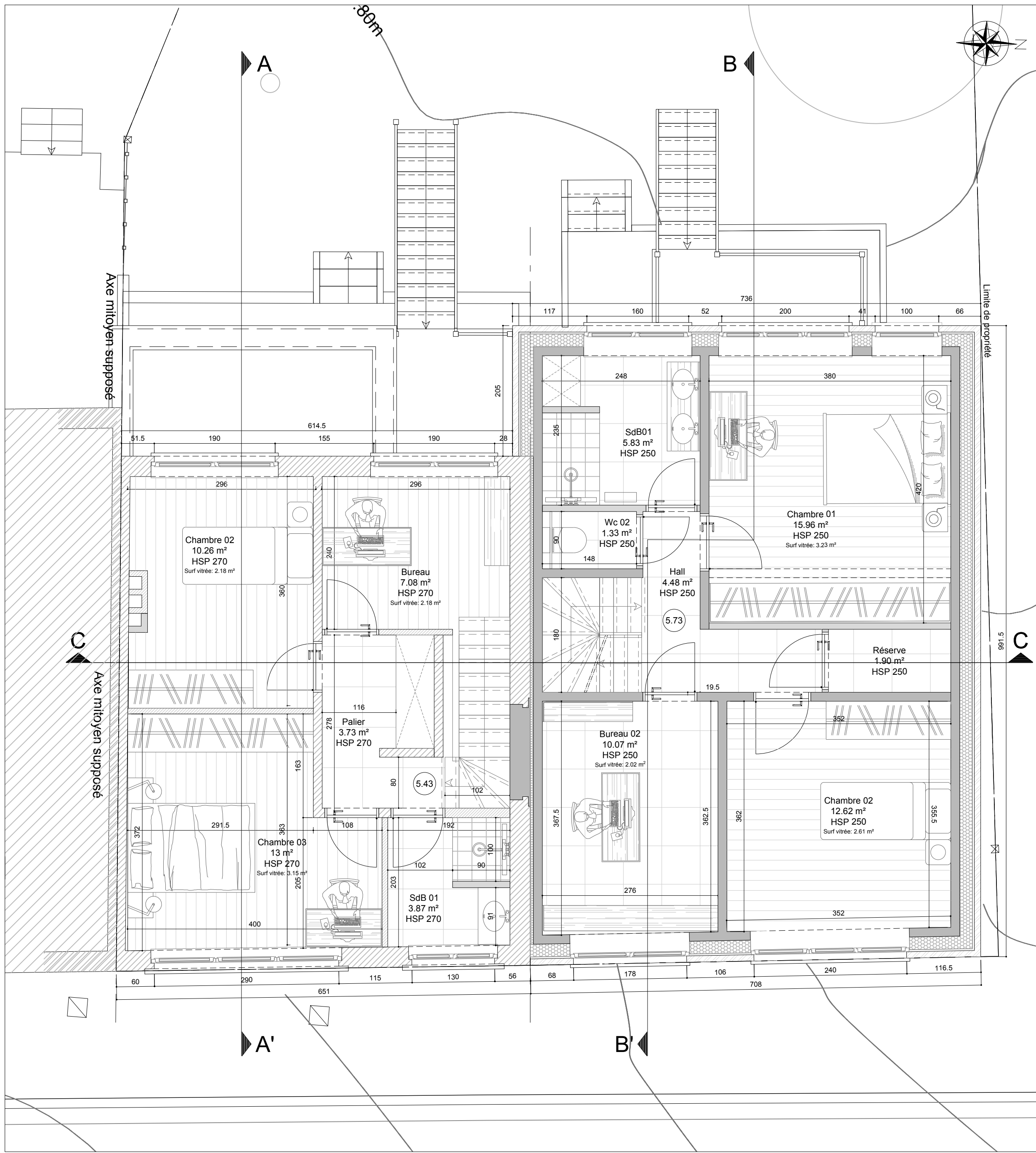

Plan du 2ème étage

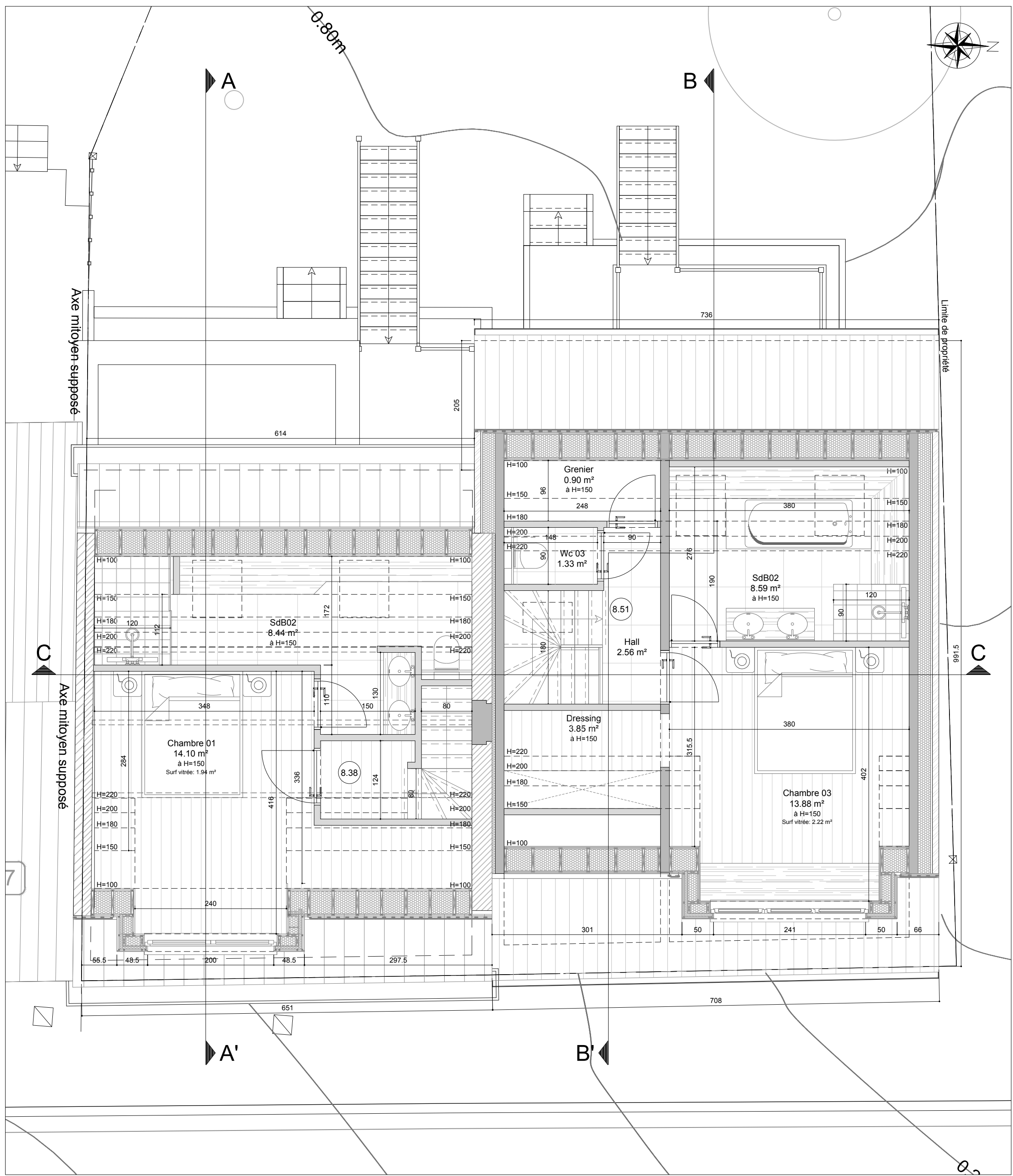

Plan des combles

Province : BRUXELLES		Commune : WOLUWÉ-SAINT-LAMBERT	
Maître de l'ouvrage : Madame Ping Cheng Rue Vervloesem, 109 1200 Woluwe-Saint-Lambert			
Chantier : Transformation d'une habitation unifamiliale, construction d'une habitation unifamiliale et aménagement des abords Rue Vervloesem n°109 & 111 à 1200 Woluwé-Saint-Lambert			
Cadastré : PERMIS D'URBANISME SITUATION PROJETÉE Plan d'implantation - Plans			
Approuvé le : 07.04.2025		le maître de l'ouvrage, l'architecte, l'entrepreneur,	
Echelle : 1/50		Format : A0+	
Indice : 07.04.2025		date : 11.07.2025	
modification : 02.03.2024		AVP1 : 07.04.2025	
Première diffusion : 07.04.2025		AVP2 : 07.04.2025	
Avis de réception de dossier incomplet : 07.04.2025		P.U. : 07.04.2025	
B : 07.04.2025		Avis de réception de dossier incomplet : 07.04.2025	
Dessinateur : Eda		Réf client : DLC	
Réf dossier : 25/551		Ind. B : 02	
Plan n° : 02/633.21.12		Ind. B : 02	
architectesDOYEN		Chemin des Hayes 1 - 1380 Lasne	
02/633.21.12 - info@architectesdoyen.be		TVA : BE 0438 082 781	
Ce plan est la propriété de l'architecte, il ne peut être modifié, récopié ou communiqué à des tiers sans autorisation préalable			